Kanton Bern
Canton de Berne

Sirenenstandorte nach Feuerwehren

Jolimont

0 0.75 1.5 2.25 3 Kilometer

N

1:40’000

14.02.2022

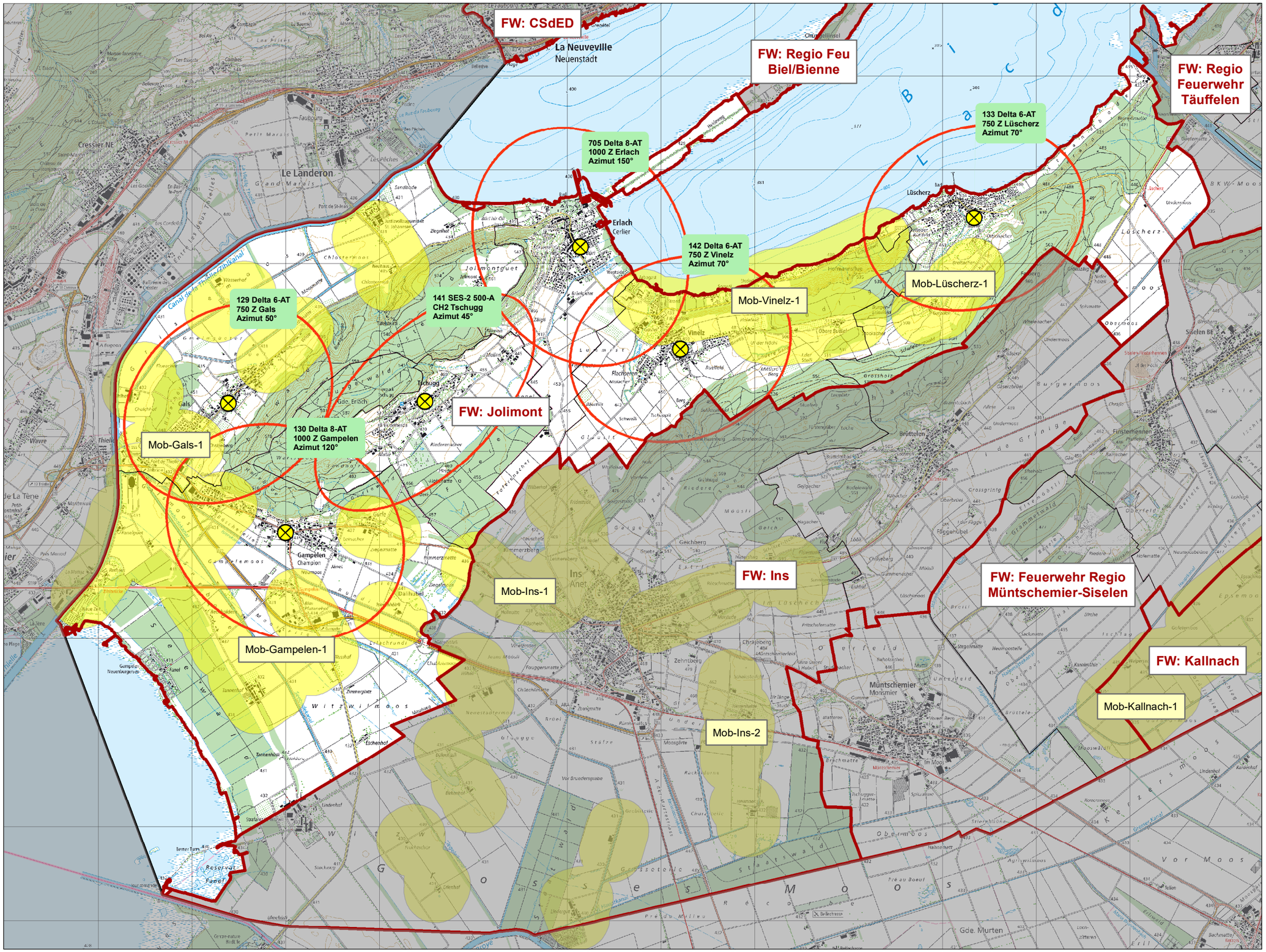

Sirenenübersicht der Feuerwehrregion

Sirenen_Nr, Ort, Strasse

- 129, Gals, Dorfstrasse
- 130, Gampelen, Neuenburgstrasse
- 133, Lüscherz, Stutzstrasse
- 141, Tschugg, Oberdorf
- 142, Vinelz, Dorfstrasse
- 705, Erlach, Vinelzstrasse