Kanton Bern
Canton de Berne

Sirenenstandorte nach Feuerwehr
Regio Feu Biel/Bienne

0 1 2 3 4 5 Kilometer 1:62'000

N

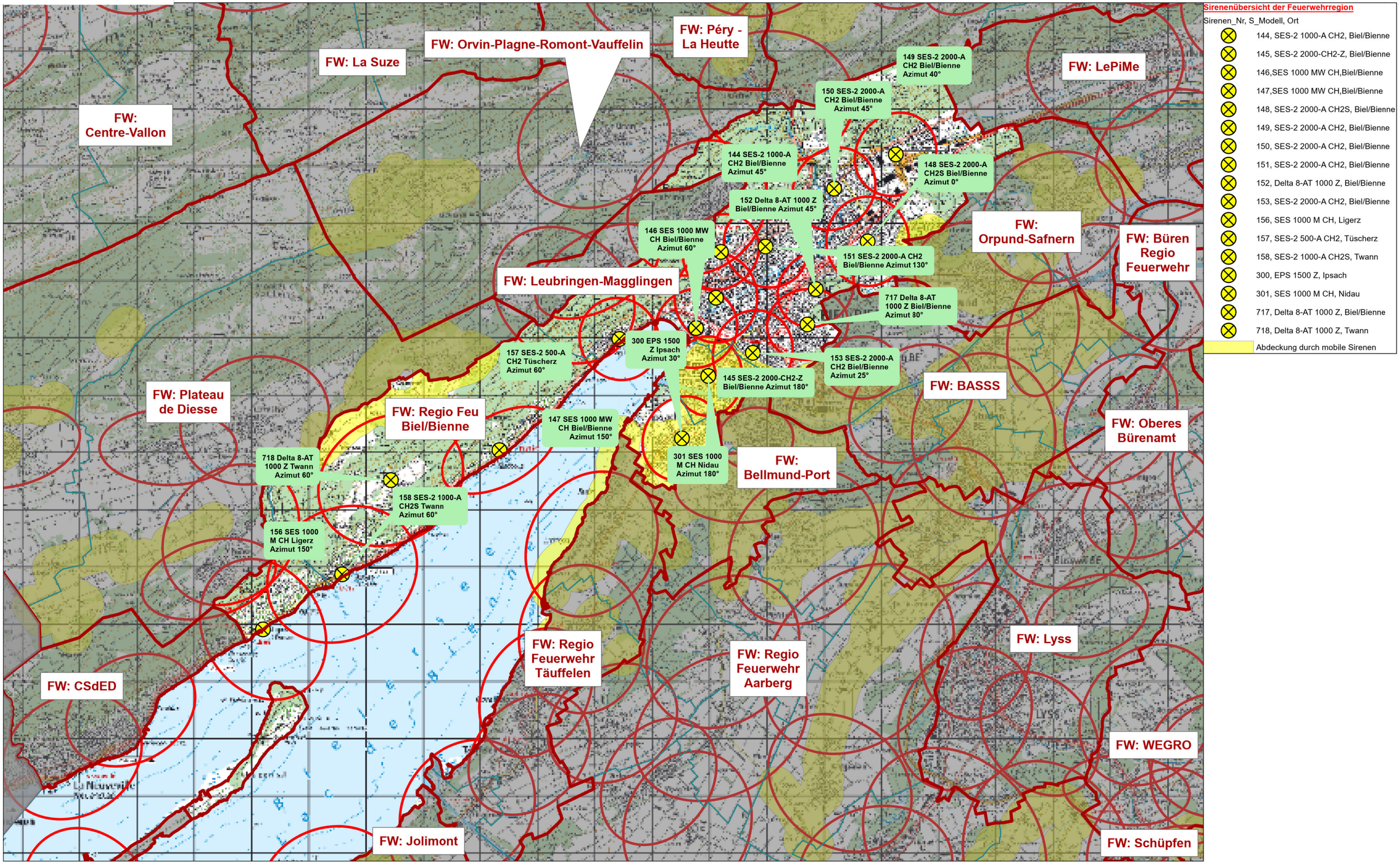

Datum: 27.11.2023

Amt für Bevölkerungsschutz, Sport und Militär des Kantons Bern