Kanton Bern
Canton de Berne

Sirenenstandorte nach Feuerwehren

Langenthal

Kilometer
0 0.65 1.3 1.95 2.6

N

1:36’000

07.01.2022

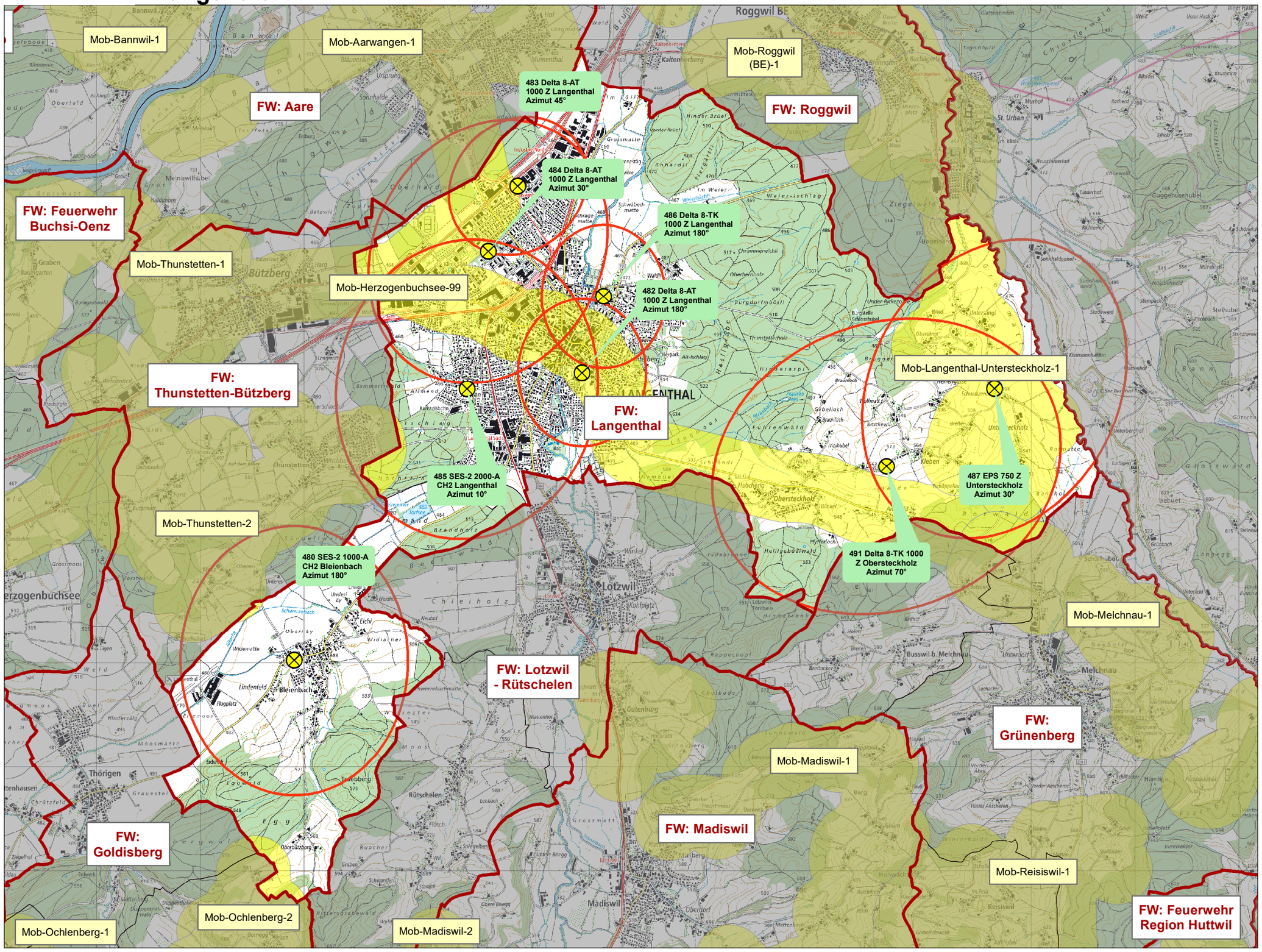

Sirenenübersicht der Feuerwehrregion

Sirenen_Nr, Ort, Strasse

- 480, Bleienbach, Neustrasse
- 482, Langenthal, Südstrasse
- 483, Langenthal, Bern-Zürichstrasse
- 484, Langenthal, Bäreggstrasse
- 485, Langenthal, Dorfgasse
- 486, Langenthal, St. Urbanstrasse
- 487, Untersteckholz, Schwarzenbach
- 491, Obersteckholz, Kleben