Sirenenstandorte nach Feuerwehren

Feuerwehr Region Huttwil

0 1 2 3 4 Kilometer

N

1:55'000

03.10.2019

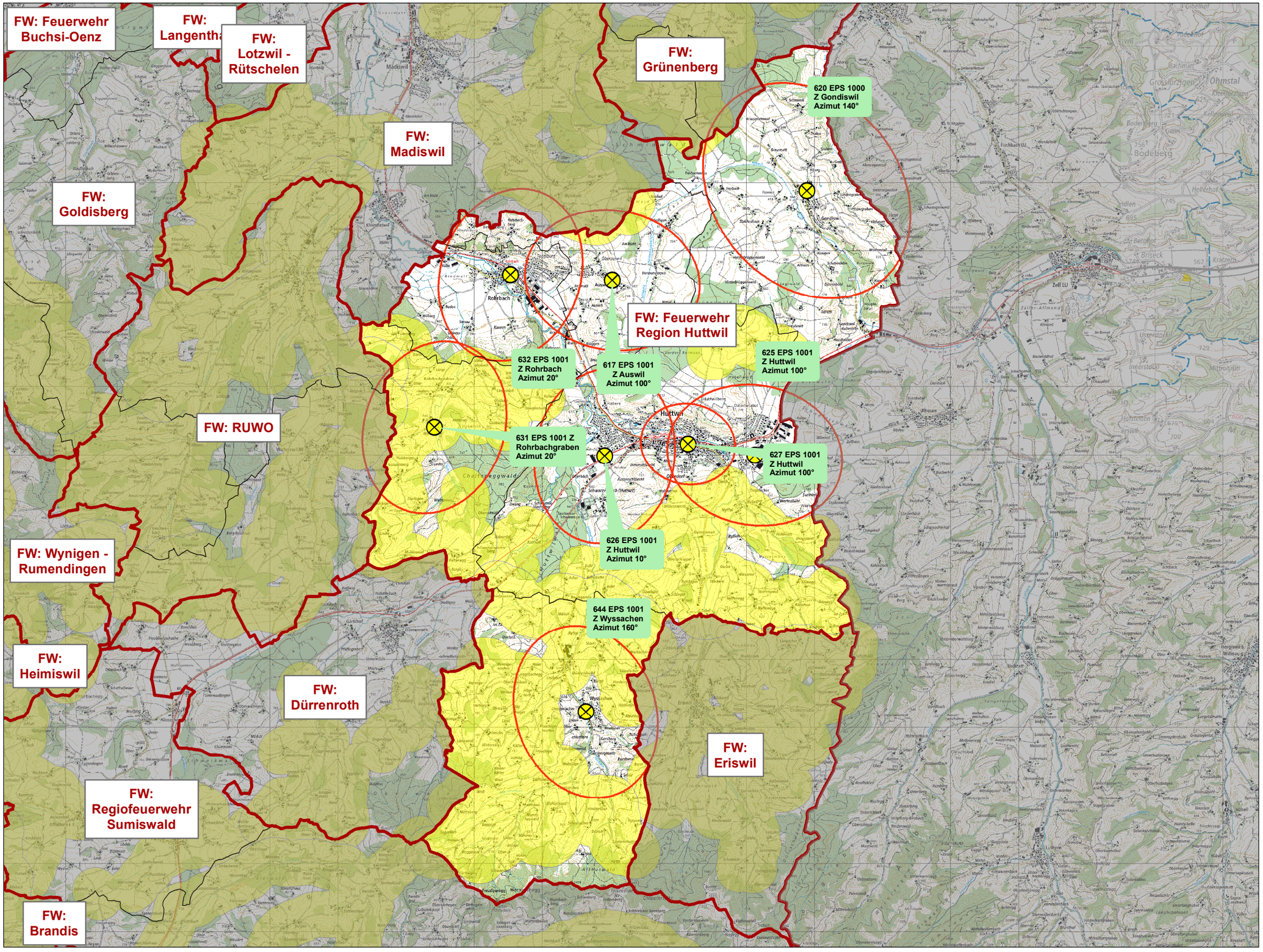

Sirenenübersicht der Feuerwehrregion

Sirenen_Nr, Ort, Strasse

- 617, Auswil, Hauptstrasse
- 620, Gondiswil, Hinterdorf
- 625, Huttwil, Rüttistaldenstrasse
- 626, Huttwil, Silostrasse
- 627, Huttwil, Marktgasse
- 631, Rohrbachgraben, Wald
- 632, Rohrbach, Kirchgasse
- 644, Wyssachen, Dorf