Sirenenstandorte nach Feuerwehren

Feuerwehr Buchsi-Oenz

0 0.65 1.3 1.95 2.6 Kilometer

N

1:36'000

03.10.2019

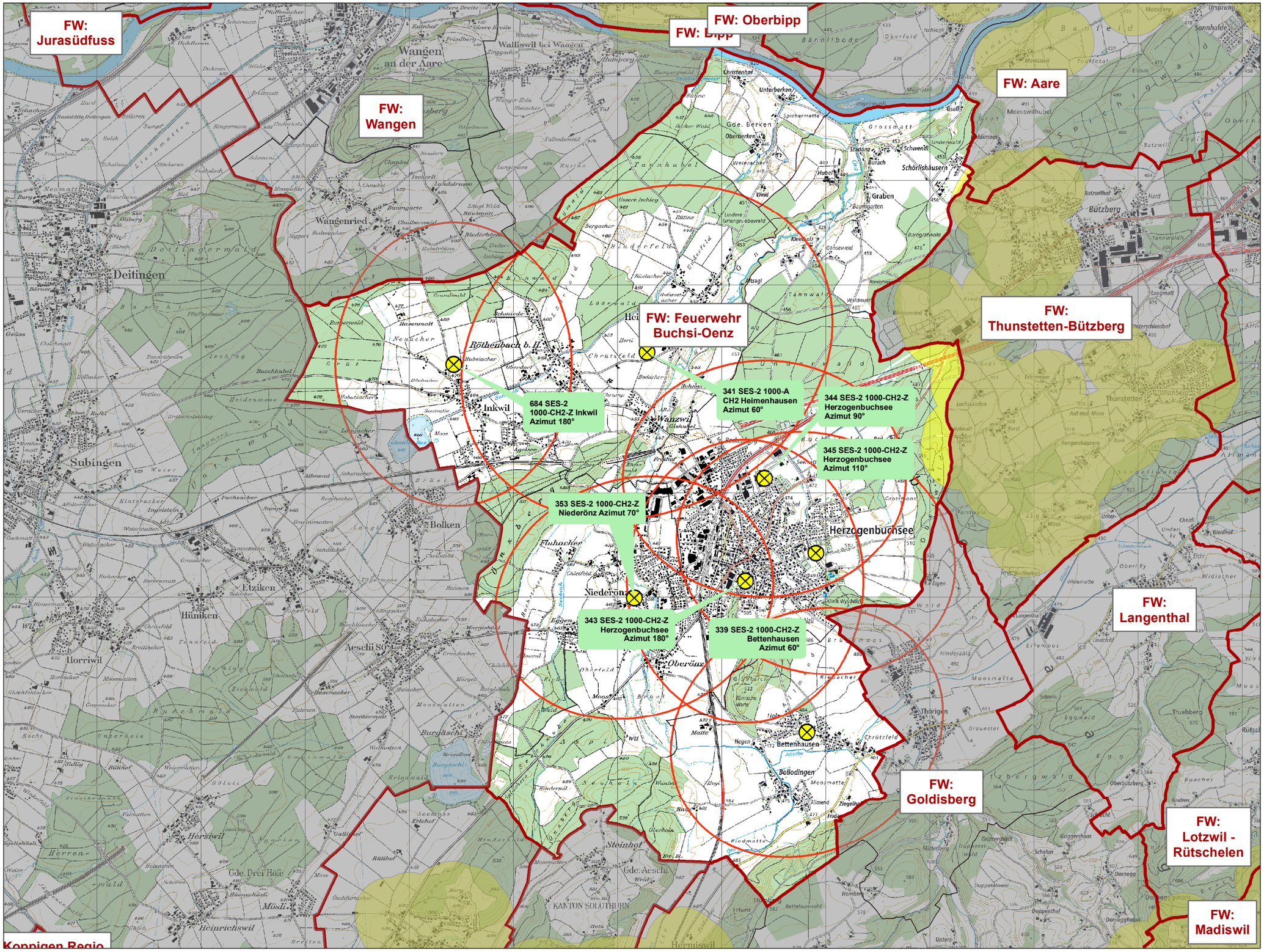

Sirenenübersicht der Feuerwehrregion

Sirenen_Nr, Ort, Strasse

- 339, Bettenhausen, Dorfstrasse
- 341, Heimenhausen, Röthenbachstrasse
- 343, Herzogenbuchsee, Burgstrasse
- 344, Herzogenbuchsee, Waldgasse
- 345, Herzogenbuchsee, Mittelholzstrasse
- 353, Niederönz, Aeschistrasse
- 684, Inkwil, Schulstrasse