Kanton Bern
Canton de Berne

Sirenenstandorte nach Feuerwehren

Untere Emme

Kilometer 0 0.65 1.3 1.95 2.6

N

1:35’000

07.01.2022

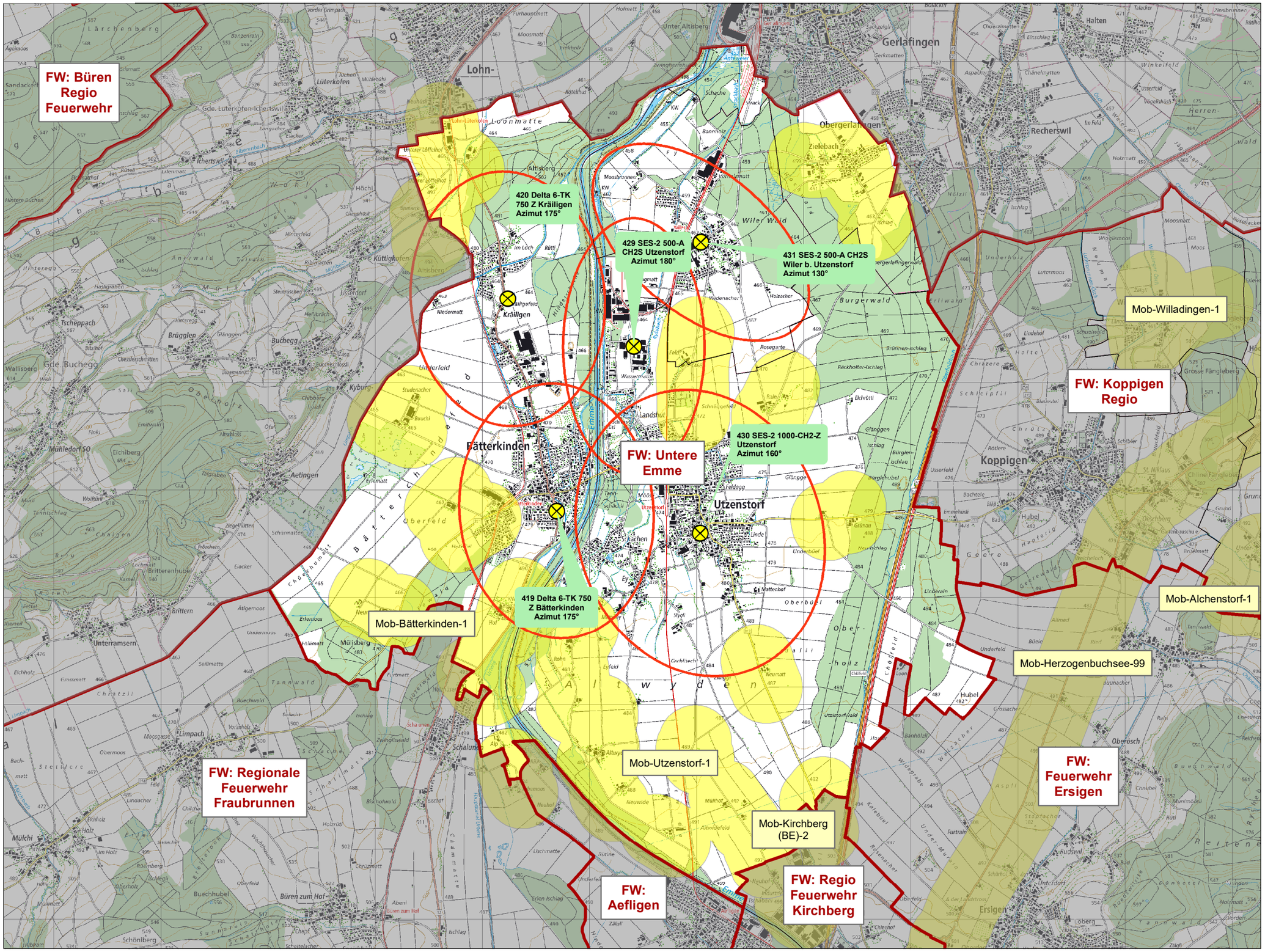

Sirenenübersicht der Feuerwehrregion

Sirenen_Nr, Ort, Strasse

- 419, Bätterkinden, Bernstrasse
- 420, Kräiligen, Solothurnstrasse
- 429, Utzenstorf, Fabrikstrasse
- 430, Utzenstorf, Gotthelfstrasse
- 431, Wiler b. Utzenstorf, Werkstrasse